

Kann der Termin wahrgenommen werden?

Wir bitten Sie, nach Möglichkeit den mitgeteilten Termin einzuhalten. Falls Sie verhindert sein sollten, erkältet sind oder Antibiotika einnehmen müssen, informieren Sie bitte unser Sekretariat.

Rufnummer des Sekretariates:
0351 8064-542



Was muss ich mitbringen?

- Chipkarte (Gesundheitskarte)
- **aktueller bundeseinheitlicher Medikamen-**
tenplan und Medikamente, die Sie für 1-2
Übernachtungen benötigen
- unterschriebene Einverständniserklärung

Weitere Informationen entnehmen Sie bitte Ihrer Einladung.

Wie ist der Ablauf?

Wir erwarten Sie zu dem vereinbarten Termin in der Patientenaufnahme der Fachabteilung Invasive Rhythmologie der Praxisklinik am Standort **Klinikum Weißer Hirsch**.

Bedenken Sie bitte, dass Ihre Bestellzeit **nicht** dem Untersuchungsbeginn entspricht. Notfälle sind nicht planbar.

Über die Notwendigkeit, Ziele und Vorgehensweisen der geplanten Operation wurden Sie bereits mündlich und anhand von Informationsmaterial durch den behandelnden Arzt informiert.

Das Ergebnis wird Ihnen unmittelbar nach dem Eingriff mitgeteilt.

Sie erhalten nach dem Eingriff einen Befund für den Hausarzt ausgehändigt, der behandelnde Kardiologe erhält zudem einen Befund per Post, sodass mit Ihnen die weitere Behandlung besprochen werden kann.

Muss ich für den Eingriff nüchtern sein?

Eine **leichte Mahlzeit** sollten Sie spätestens am Abend vor dem Eingriff einnehmen.



Sie dürfen 6 Stunden vor dem Termin nichts mehr essen und trinken (z. B. Milch, Kaffee, Saft).
Bis 2 Stunden vor dem Eingriff darf jedoch schluckweise **Wasser** getrunken werden.

Was ist bei der Einnahme von Medikamenten zu beachten?

Blutverdünnende Medikamente:



Rivaroxaban (Xarelto®), **Dabigatran** (Pradaxa®), **Apixaban** (Eliquis®) oder **Edoxaban** (Lixiana®) dürfen in der Regel **ab dem Vortag** des Eingriffs nicht mehr eingenommen werden.

Die Fortführung der Therapie mit **Falithrom** oder **Marcumar** ist in der Regel möglich und sogar wünschenswert. Ebenso kann die Einnahme von ASS und Clopidogrel ohne Pause fortgeführt werden.

Das genaue Vorgehen bezüglich der blutverdünnenden Medikamente entnehmen Sie bitte Ihrem Einbestellungsschreiben.

Ihre weiteren ärztlich verordneten Medikamente nehmen Sie bitte am Untersuchungstag **mit einem Glas Wasser** ein.



Ist der Eingriff mit einer Übernachtung verbunden?



Bitte stellen Sie sich auf eine Übernachtung in unserer Praxisklinik ein.

Wie komme ich nach dem Eingriff nach Hause? Kann ich selbst Auto fahren?

Nach dem Eingriff besteht für die Dauer von:



- **1 Woche** nach Herzschrittmacher-Neuimplantation bzw. (allen) Batterie-wechseln;
- **1-2 Wochen** nach ICD- / CRT-Implantation; bzw. **3 Monate** bei stattgehabter Bewusstlosigkeit

keine Kfz-Fahreignung.

Wir empfehlen Ihnen die Abholung durch Bekannte bzw. die Benutzung eines Taxis.

Die Übernahme der Fahrtkosten zum und vom Behandlungsort erfolgt nicht regelhaft durch die Krankenkasse und ist u.a. abhängig von der Art des Eingriffs.

Bitte entnehmen Sie die detaillierten Informationen Ihrem Einbestellungsschreiben, ggf. können Sie sich bei Ihrer Krankenkasse über Ausnahmefälle informieren.

Kann ich für den Rücktransport ein Taxi fest vorbestellen?

Bitte keine festen Termine für den Rücktransport mit Taxifahrern vereinbaren!



Der genaue Entlassungstermin hängt von dem erhobenen Befund ab und wird Ihnen baldmöglichst vom Arzt mitgeteilt.

Wir organisieren gerne den Rücktransport für Sie. So haben Sie die geringsten Wartezeiten und geraten nicht in Terminzwänge.

Ihre Rückfragen werden von uns selbstverständlich gern beantwortet:

0351 8064-542

Während Ihres Aufenthaltes sind Sie unter der Telefonnummer der Station Praxisklinik erreichbar:

0351 8064-573 oder

direkt in Ihrem Zimmer am Bett unter:

0351 856 und
der Telefonnummer Ihres Apparates
(Tel.-Nr. siehe Beleuchtungsschiene)

Das Personal unserer Praxisklinik ist Ihnen gern behilflich.

Kontakt



KARDIOLOGIE · ANGIOLOGIE · RADIOLOGIE · NUKLEARMEDIZIN
AKADEMISCHE LEHRPRAXISKLINIK DER TU DRESDEN
MEDIZINISCHES VERSORGUNGSZENTRUM

Ärztlicher Leiter:

Prof. Dr. med. Stefan G. Spitzer

FA Innere Medizin / Kardiologie / Sportmedizin /
Ärztliches Qualitätsmanagement

Forststraße 3, 01099 Dresden

Telefon: 0351 8064-0

Telefax: 0351 8064-117

contact@praxisklinik-dresden.de

www.praxisklinik-dresden.de

Die Fachabteilung Invasive Rhythmologie der Praxisklinik Herz und Gefäße befindet sich in unseren Praxisräumen auf dem Gelände des Städtischen Klinikums Dresden Standort Weißer Hirsch.

Die Anfahrt erfolgt über die Bautzner Landstraße zum Stadtteil Weißer Hirsch. Parkmöglichkeiten finden Sie vor und neben dem Klinikum.

Mit öffentlichen Verkehrsmitteln ist die Einrichtung mit der **Straßenbahn Linie 11** zu erreichen, Haltestelle **Weißer Adler**. Der Weg durch den **Heideflügel** zur Praxisklinik Herz und Gefäße ist ausgeschildert.

Die Patientenaufnahme finden Sie rechts in der Haupteingangshalle.



MVZ Praxisklinik Herz und Gefäße Standort Weißer Hirsch

auf dem Gelände des Städtischen Klinikums Dresden
Heinrich-Cotta-Str. 12, 01324 Dresden

**Katheterlabor | Nuklearkardiologie | Elektrophysiologie |
Herzschrittmacher- und ICD-Therapie,
Kardiale Resynchronisationstherapie (CRT) | CT**

Katheterlabor

Telefon: 0351 8064-515

EPU | HSM | ICD

Telefon: 0351 8064-542

Station Praxisklinik

Telefon: 0351 8064-573

Nuklearkardiologie

Telefon: 0351 8064-505

Radiologie

Telefon: 0351 8064-243

Belegärztliche Station

Telefon: 0351 8064-483

KARDIOLOGIE · ANGIOLOGIE · RADIOLOGIE · NUKLEARMEDIZIN
AKADEMISCHE LEHRPRAXISKLINIK DER TU DRESDEN
MEDIZINISCHES VERSORGUNGSZENTRUM

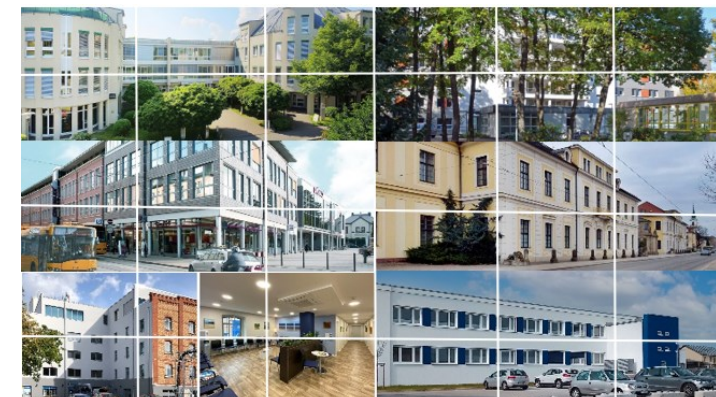

HERZSCHRITTMACHER-/ ICD- / CRT - IMPLANTATION/ AGGREGATWECHSEL / EVENTRECORDER / PFO- / ASD- / LAA- VERSCHLUSS

Invasive Rhythmologie

Leitung: Prof. Dr. med. Stefan G. Spitzer

Heinrich-Cotta-Straße 12
01324 Dresden

Telefon: 0351 8064-542

Telefax: 0351 8064-543

E-Mail: EPU@praxisklinik-dresden.de